

PROVINCIA AUTONOMA DI TRENTO APROFOD Mod.H1 Progetto di taglio ordinario		SPAZIO RISERVATO ALL'UFFICIO DISTRETTUALE FORESTALE PIANO: 297 (2010-2024) PROGETTO n.: 297/2024/20 ANNO: 2024 Suppletivo al n.: Data scadenza autorizzazione: 31/12/2028
---	---	---

Il presente progetto di taglio è stato effettuato su richiesta di **PROVINCIA AUTONOMA DI TRENTO** nel bosco denominato **Stue-bostrico** per l'utilizzazione di prodotti legnosi a **Uso Commercio**, in conto ripresa **2024** da effettuare nell'area riportata nella cartografia allegata.

DATI PIANIFICATORI E CATASTALI

<input type="checkbox"/> Soggetto a pianificazione forestale aziendale	Codice Piano: 297 Denominazione Piano: FORESTA DEMANIALE CADINO Numero Particelle: area non pianificata
<input checked="" type="checkbox"/> Non Soggetto a pianificazione forestale aziendale	
Comune catastale	CASTELLO DI FIEMME (82)
Particelle catastali	CASTELLO DI FIEMME: 4267/3, 4292/4, 4272/2
Area Natura 2000	Lagorai (IT3120160)
Parco Naturale/Nazionale	/

DESCRIZIONE DEL BOSCO E CRITERI DI ASSEGNAZIONE

recupero di nuclei di piante bostricate in area attualmente non ancora pianificata. Pecceta altimontana tipica in fase prevalente di adulto/maturo

MODALITÀ DI ESBOSCO

harvester/forwarder o mezzi simili

COERENZA CON LE NORME

il presente progetto è redatto in applicazione del Piano bostrico di cui all'art.98 bis comma 1 della L.P.11/2007

il presente progetto è coerente con le disposizioni forestali di cui al DPP 14 aprile 2011, n.8-66/Leg.

il presente progetto è coerente con le disposizioni e lo stato di attuazione del piano di gestione forestale

ESTREMI AUTORIZZATORI

Il presente progetto costituisce autorizzazione ai sensi dell'art.98, comma 3bis, della LP 11/2007

Il progetto è coerente con l'autorizzazione per di data

DATI RELATIVI ALLE PIANTE ASSEGNATE

SPECIE	15	20	25	30	35	40	45	50	55	60	65	70	75	80	85
Abete rosso	6	14	23	26	28	35	32	25	18	7	5	2	3	2	-
TOTALI	6	14	23	26	28	35	32	25	18	7	5	2	3	2	

Le piante destinate al taglio portano impresso sulla ceppaia il segno del martello forestale. L'impronta del martello è la seguente. Il segno del martello, deve rimanere ben visibile e non essere alterato o distrutto per poterlo riconoscere facilmente ad ogni controllo.

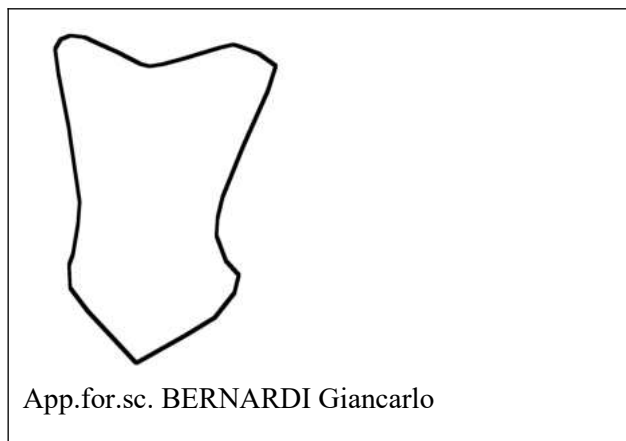

Il volume e la resa probabile delle piante martellate di diametro superiore a 17,5 cm, valutata con smussatura delle due estremità dei tronchi da opera nella misura massima di cm 10 (dieci) per testata si stima essere il seguente:

Specie legnosa	Piante (n)	Volume tar. assegnato (mc)	Volume tar. presunto (mc)	Legname da opera presunto (mc)	Coeff. di ramosità	Coeff. di peso (t/mc)	Biomassa uso energetico (t)
Abete rosso	220	395,29	-	336	1,15	1,00	115
TOTALI	220	395	-	336	-	-	115

Il volume delle piante di diametro inferiore a 17,5 cm si stima essere il seguente:

Specie legnosa	Legname da opera presunto (mc)	Biomassa uso energetico (t)
TOTALI	-	-

Il volume tariffario assegnato ammonta a **396 (di cui stanghe 0,77)** m³, di cui ai fini della ripresa della fustaia **395** m³.

La superficie totale interessata dal taglio ammonta ad ha **0,74** di cui - ha ai fini della ripresa del ceduo.

RESA STIMATA

Il combustibile presunto ritraibile viene stimato in **115** t, corrispondenti a circa **322** metri steri di cippato.

Il volume dendrometrico totale del lotto viene stimato in **455** m³.

PRESCRIZIONI

Qualora al momento dell'utilizzazione la contrassegnatura delle piante non sia più visibile, il progetto non più conforme agli strumenti di pianificazione entrati in vigore durante il periodo di validità dell'autorizzazione o il bosco nell'area interessata dal progetto di taglio abbia subito modifiche significative a causa di eventi perturbativi di origine naturale o antropica, potranno essere assunte ulteriori determinazioni in via di autotutela. Restano escluse dal taglio tutte le piante resinose e le matricine dei turni precedenti non martellate.

Restano escluse dal taglio tutte le piante resinose e le matricine dei turni precedenti non martellate.

Altre modalità di contrassegnatura:

le piante presentano anche bollo spray arancio fluo

L'utilizzazione del legname e della legna deve essere in ogni caso eseguita nel rispetto del Capitolato d'Oneri adottato dall'Ente venditore, se attivato.

Nel caso di formazione di cumuli di materiale di risulta dei tagli, destinato ordinariamente a cippatura, gli stessi dovranno obbligatoriamente essere asportati entro il termine massimo di mesi 12 dal termine delle utilizzazioni, salvo diversa prescrizione imposta dal capitolato d'oneri.

L'utilizzazione non potrà essere iniziata prima dell'avvenuta consegna del bosco alla ditta utilizzatrice da parte del proprietario. Di tale consegna andrà redatto apposito verbale e andrà data comunicazione alla Stazione Forestale competente per zona.

Ai sensi del regolamento forestale, deve essere comunicata la fine dell'utilizzazione, comunque entro il 31 dicembre dell'anno in cui è stata ultimata.

Il taglio delle piante, l'allestimento e l'esbosco degli assortimenti legnosi dovranno essere effettuati entro la data prevista dal verbale di consegna del lotto e comunque non oltre la data di scadenza dell'autorizzazione.

I lavori di taglio, abbattimento, allestimento, concentramento ed esbosco vanno effettuati in modo da non arrecare danno al soprassuolo, alla rinnovazione naturale del bosco, al suolo e, più in generale, alla stabilità dei terreni.

Il rilascio o la distribuzione in bosco di ramaglie o altri residui legnosi nelle aree interessate dalle utilizzazioni forestali non deve pregiudicare la rinnovazione naturale del bosco

Lungo i tracciati principali di transito, andranno adottati accorgimenti al fine di evitare la creazione di solchi, compattamento del suolo e fenomeni di successiva erosione e perdita di fertilità.

In caso di precipitazioni prolungate con imbibizione e perdita della capacità portante del suolo, i lavori di utilizzazione saranno interrotti.

Non è consentito l'avvallamento libero di materiale legnoso lungo pendici, canali e torrenti sottoposti a interventi di sistemazione idraulico-forestali.

Durante i lavori sono tenuti liberi da piante intere, tronchi e ramaglia tutti gli impluvi.

A fine lavori devono essere liberati da ostruzioni con piante intere, tronchi e ramaglia tutti gli impluvi, i sentieri, le strade, le piste d'esbosco e le vie temporanee di esbosco d'uso collettivo.

Saranno impiegati mezzi ed attrezzature idonei a minimizzare l'impatto acustico e ambientale, compatibilmente con le attività in oggetto.

Nel caso in cui durante lo svolgersi dell'utilizzazione si verificassero situazioni di rischio per la flora e la fauna presenti nell'area di intervento, si sospenderanno immediatamente i lavori e si avviserà tempestivamente il Servizio competente alla gestione del/i Sito/i, al fine di definire le azioni da condurre per risolvere le eventuali emergenze.

In ogni caso, al fine di evitare possibili interferenze con la fase riproduttiva della maggior parte di animali di interesse conservazionistico, le attività saranno consentite solo durante le ore in cui si dispone di luce naturale.

STIMA PREZZO DI MACCHIATICO

Il prezzo di macchiatico del lotto viene stimato in Euro **30,00** al m³ per il legname ed Euro alla t per la biomassa.

Il valore complessivo del lotto è di Euro **10.080,00**.

CARATTERIZZAZIONE DELL'INTERVENTO ⁽¹⁾

Area	Motivazioni	Formazione	Struttura /Governò	Trattamento	Superficie (ha)	Volume (mc tar)
1	26	13	04	81	0,74	395,29
				Totale	0,74	395,29

⁽¹⁾ = vedi codifica nella tabella successiva

CODIFICA CARATTERIZZAZIONE DELL'INTERVENTO

MOTIVAZIONI	FORMAZIONI	STRUTTURA/GOVERNO	TRATTAMENTI
01.UTILIZZ.ORDINARIA 02.INTERV.COLTURALE 03.MIGLIORAMENTO AMB.	01.LECCETA 02.ORNO-OSTRIO-QUERCETO 03.QUERCO-CARPINETO	01. NOVELLETO 02. SPESSINA 03. PERTICAIA	11. SFOLLAMENTO 12. DIRADAMENTO 21. TAGLIO DI CURAZIONE
PERTURBAZ. ANTROPICHE	04.ROVERETO-CASTAGNETO-ROBINIETO	04. ADULTO	22. DIRADO SELETTIVO
11.TRASF.AGRARIA 12.ESPANS. INSEDIAMENTI 13.IMPIANTI E PISTE DA SCI 14.REALIZZ.STRADE O RETI 15.MANUT.STRADE O RETI 16. MANUTENZIONE ALVEI 17.ALTRE PERT.ANTROPICHE	05.ACERO-FRASSINETO-TIGLIETO 06.FORMAZIONI TRANSITORIE 07.PINETA DI PINO SILVESTRE 08.PINETA DI PINO NERO 09.FAGGETA 10.ABIETETO 11.MUGHETA 12.ONTANETA	05. MATURO 06. STRAMATURO 07. BIPLANO 08. MULTIPLANO 09. GOVERNO MISTO 10. CEDUO A REGIME 11. CEDUO DA CONVERTIRE 12. CEDUO IN CONVERSIONE 13. CEDUO FUORI TURNO	31. TAGLIO A FESSURE 32. TAGLIO A BUCHE 41. T.SUCC. PERFEZ. 51. TAGLIO DI SGOMBERO 52. TAGLIO MARGINALE 61. CEDUO MATRICINATO 62. CEDUO SEMPLICE 63. CEDUO A STERZO 71. CONV. A FUSTAIA 72. CONV. A CEDUO 81. TAGLIO A RASO
PERTURBAZIONI NATURALI	13.PECCETA ALTOMONT. O SUBALPINA 14.PECCETA MONTANA O SECONDARIA 15.LARICI CEMBRETA 16.LARICETO SECONDARIO		
21.INCENDI 22.SCHIANTI DA VENTO 23.SCHIANTI DA NEVE 24.VALANGHE 25.FRANE 26.BOSTRICO 27.ALTRE PATOLOGIE 28.ALTRE PERT. NATURALI			

ALLEGATI

<input checked="" type="checkbox"/>	Cartografia dell'area percorsa dal lotto con riporto del particellare forestale o fondiario.
<input checked="" type="checkbox"/>	n 2 Piedilista di cubatura (Mod.H3)
<input type="checkbox"/>	Scheda di sintesi (Mod.H4, solo per proprietà pianificate)
<input type="checkbox"/>	Studio di incidenza (solo per interventi soggetti a valutazione di incidenza)
<input checked="" type="checkbox"/>	Altro:

Verificato che l'area di intervento ricade all'interno del sito natura 2000 e valutate le caratteristiche del progetto presentato, si comunica che lo stesso risulta conforme alla scheda di prevalutazione cod. FO01 "Tagli boschivi e rimboschimenti" allegata alla D.G.P. n.1876/2023 ai sensi dell'articolo 39 della L.P. n. 11/2007, del D.P.P. 50-157/Leg del 2008.

Luogo e data: **TRENTO, 25/03/2024**

dott. Antonio Manica

FIRMA DEL TECNICO

Questa nota, se trasmessa in forma cartacea, costituisce copia dell'originale informatico firmato digitalmente predisposto e conservato presso questa Amministrazione in conformità alle Linee guida AgID (art. 3 bis, c. 4 bis e 71 D.Lgs. 82/05). La firma autografa è sostituita dall'indicazione a stampa del nominativo del responsabile (art. 3 D. Lgs. 39/1993).

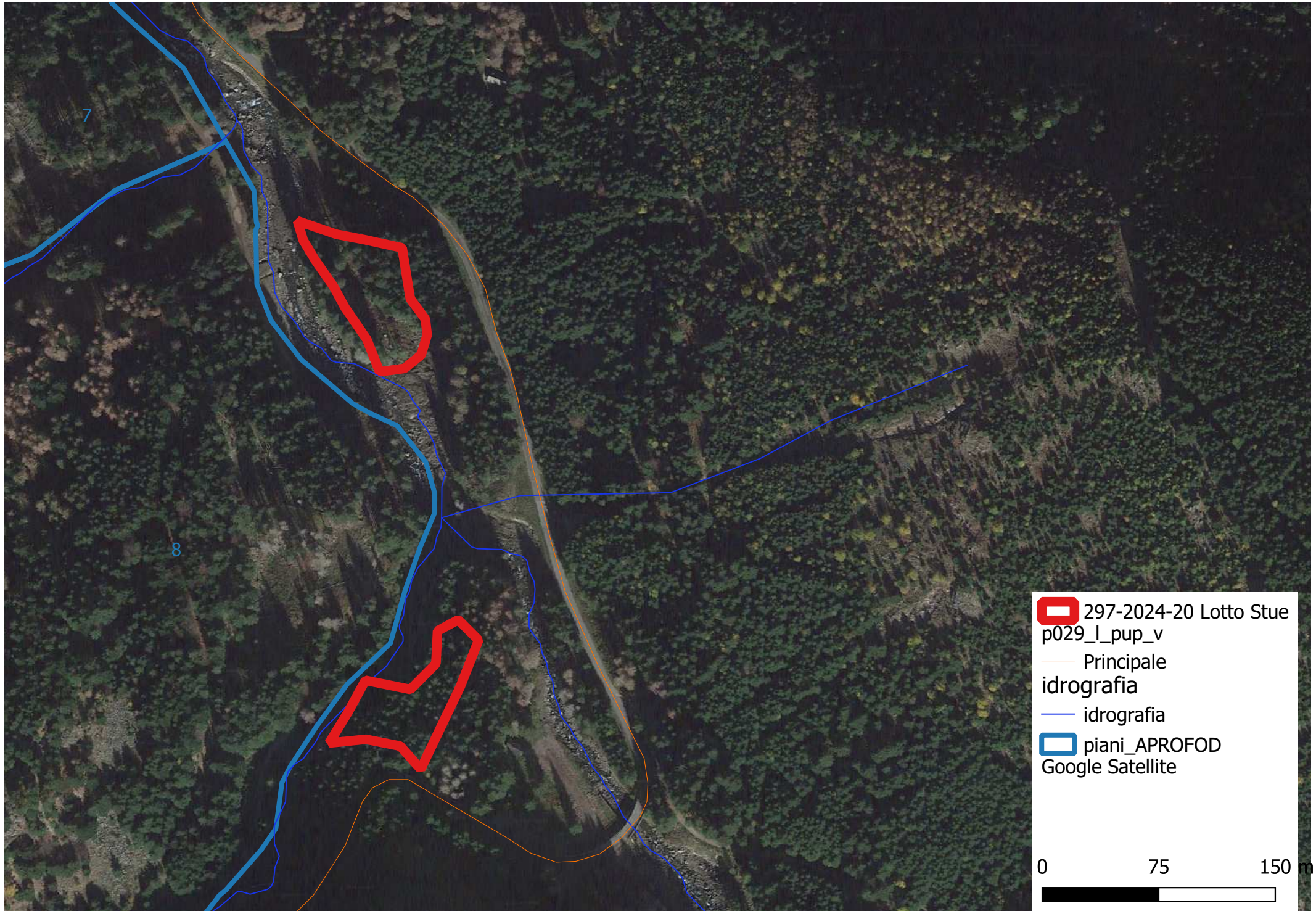

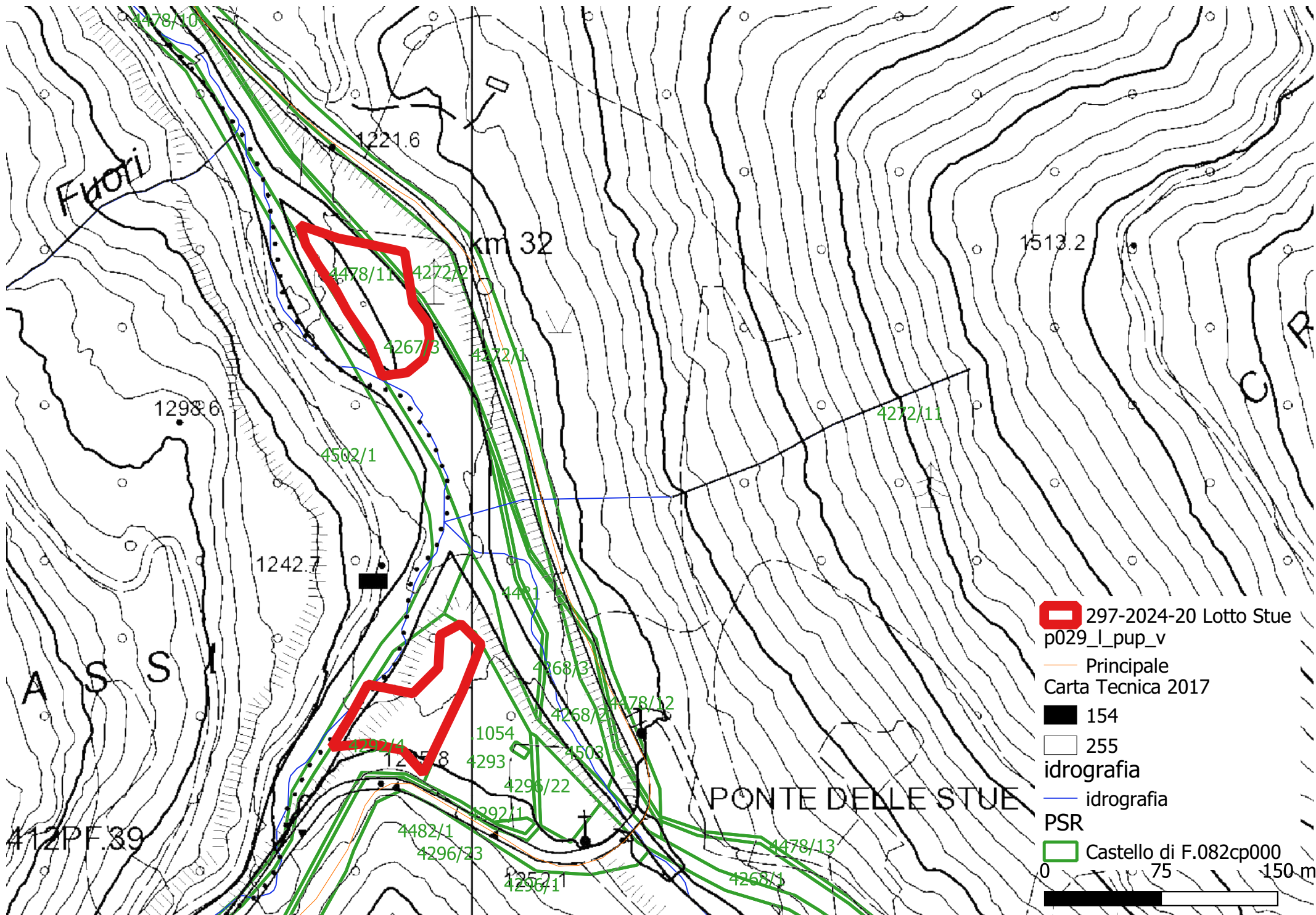

Flori

km 32

PONTE DELLE STUE

412PF.39

- 297-2024-20 Lotto Stue p029_l_pup_v
- Principale Carta Tecnica 2017
- 154
- 255 idrografia
- idrografia PSR
- Castello di F.082cp000

0 75 150 m

4478/11

4272/2

4267/3

4272/1

4272/11

4502/1

1242.7

4491

4268/3

4268/2

4478/12

1054

4293

4503

4296/22

4292/1

4482/1

4296/23

4296/1

4478/13

4268/1

1298.6

1513.2