

ASUC DARZO

**INFORMATIVA
RELATIVA AI RISCHI AMBIENTALI E ALLE LIMITAZIONI
PRESENTI NEL TERRITORIO INTERESSATO ALLE OPERAZIONI DI TAGLIO
Art. 11 comma 2 del Capitolato d'oneri generali**

Comune amministrativo/catastale	Storo/Darzo
Ente proprietario	Asuc Darzo
Sezioni	1, 4, 10, 11, 15, 16, 21, del piano di gestione forestale aziendale dei beni silvo-pastorali
Località	Varie località
Altitudine prevalente	1410 m.s.l.m.
Pendenza	Ripido
Grado di accidentalità	Localmente accidentato
Presenza eventuale di siti con particolare valenza ambientale (zone umide, biotopi, SIC, forre ecc..)	Niente da segnalare
Descrizione della viabilità esistente (strade provinciali, comunali, forestali)	<ul style="list-style-type: none">- strada Storo- Faserno- diramazioni Malga Spina e Vacil- strada forestale di tipo B malga Spina- Casina Vecia-strada malga spina- Rocol Valdonea- strada forestale di tipo B bivio Rocol Valdonea- Marigole (per il transito con mezzi pesanti su questa strada forestale vanno prima concordati con la proprietà i periodi e le modalità di transito)- Sulle strade di montagna del comune di Storo è stato istituito il divieto di transito a tutti i veicoli aventi massa a pieno carico superiore a 26 tonnellate (ord. 44/2013 e 45/2013)
Presenza di infrastrutture (case rurali, malghe, rifugi, acquedotti...)	Si segnala la presenza di: manufatti presso miniera di marigole, sentiero dei minatori, malghe Plaz, Spina e Valdonea, canalette stradali, guard rail, stanghe strade forestali e relativa segnaletica, sfiato acquedotto NB: vedi mappa allegata
Presenza di attività sportive o ricreative (mountain bike, trekking...)	<ul style="list-style-type: none">- Esercizio venatorio su tutto il territorio dalla 1° domenica di settembre e fino al 31 gennaio.- Possibili escursioni dei ragazzi della colonia parrocchiale di Faserno nel periodo da giugno a settembre;- Raccolta funghi/escursioni varie- attività pastorizia
Rischi generici connessi al taglio lotto legname	<ul style="list-style-type: none">- caduta sassi o frana;- presenza di burroni o dislivelli particolari o di zone particolarmente impervie;- presenza di linee elettriche o telefoniche aeree o interrate;- presenza cavo trasporto legname;- presenza di animali;- presenza di grandi carnivori (lupo ed orso)- presenza di fiumi e torrenti;- presenza di più persone sul luogo di lavoro;- terreno bagnato e scivoloso;- incendio e/o folgorazione;
Procedure	<ul style="list-style-type: none">- Mettere in sicurezza l'area per evitare l'accesso ai lavori da parte di persone estranee, mediante la chiusura delle strade e dei sentieri di accesso con opportuna segnaletica, sbarramenti, ordinanze sindacali, predisposizione di percorsi alternativi;- Prima di iniziare il taglio o il prelievo del legname, effettuare un sopralluogo dell'area in modo da predisporre tutti gli accorgimenti necessari;- Verificare la presenza di burroni o dislivelli particolari e nel caso rimanere a distanza di sicurezza;- Verificare l'eventuale presenza di linee elettriche aeree o funi per il trasporto del legname,- Disporre di medicinali appositi, se in presenza di allergie alle punture di vespe o di altri insetti. In caso di presenza di animali feroci, cercare riparo su alture o allontanarsi il più

	<p>rapidamente possibile.</p> <ul style="list-style-type: none"> - Cercare di non lavorare mai singolarmente, ma in gruppi ristretti di 2 o 3 persone; - Portare con sé un telefonino, avvisando chi di dovere del luogo di taglio e trasporto legname e verificando i luoghi di miglior copertura del segnale; - Dotarsi di una cassetta di primo soccorso; - Indossare idonei dispositivi di protezione individuali quali scarpe di sicurezza, elmetto, guanti, occhiali, indumenti di protezione al taglio sia per gli arti superiori che inferiori, imbracature di sicurezza; - Non fumare o accendere fuochi. - Trasportare sempre la benzina necessaria per le attrezzature da utilizzare all'interno di appositi fusti in metallo. - E' opportuno sospendere i lavori e mettere al riparto sé stessi e le attrezzature in caso di condizioni meteorologiche avverse. In caso di fulmini non cercare riparto sotto o vicino agli alberi.
Valutazione delle linee d'esbosco	Nel caso di linee d'esbosco prestabilite dalle autorità forestali, la Ditta aggiudicataria dovrà effettuare una valutazione statica e di sollecitazione agli sforzi meccanici di attacchi, alzi e scarpe dell'impianto. Se gli stessi sono stati preventivamente indicati sono da considerarsi di possibilità e non di obbligo.
Emergenza	<p>In caso di emergenza chiamare i seguenti numeri:</p> <p style="text-align: center;">112 - Trentino Emergenza</p> <p>Mantenere la calma e fornire le informazioni di seguito:</p> <ol style="list-style-type: none"> 1. Proprie generalità, 2. Luogo esatto dell'incidente, 3. Attività svolta e numero delle persone coinvolte 4. Numero dei feriti e condizioni sanitarie 5. Condizioni meteorologiche 6. Recapito telefonico da cui si chiama <p>Rispondere dettagliatamente all'intervista dell'operatore e lasciare libero il recapito telefonico fino all'arrivo dei soccorsi.</p> <p>Si consiglia vivamente di scaricare sul proprio telefonino l'app "Where Are U" di Trentino emergenza che consente chiamata e geolocalizzazione rapida da parte degli operatori della centrale unica.</p>
Segnaletica Chiusura strade – gru a cavo	<ul style="list-style-type: none"> - La Ditta aggiudicataria dovrà aver cura di segnalare la presenza del cantiere di utilizzazione boschiva mediante affissione di opportuna segnaletica lungo tutto il perimetro del lotto. - Dovrà inoltre procurarsi tutte le autorizzazioni per l'eventuale chiusura della strada di accesso e l'installazione di eventuale gru a cavo. - Dovrà infine osservare rigorosamente gli obblighi imposti dalla circolare dello Stato Maggiore della difesa (C.I.G.A.) n. 146/394/4422 dd. 09/08/2000 e s.m. in merito alla segnalazione degli ostacoli alla navigazione aerea.
D.Lgs. 81/2008	La Ditta aggiudicataria dovrà mettere in atto quanto previsto dal D.Lgs. 81/2008 e s.m. in materia di sicurezza
Altri numeri utili	<p>Comune di Storo – 0465/681200</p> <p>Custode forestale – 320/4798746</p> <p>Polizia locale Valle del Chiese – 0465/681232</p> <p>Stazione forestale di Borgochiese – 0465/621034</p>

La presente viene consegnata alle ditte acquirenti dei lotti di legname di proprietà dell'Asuc di Darzo anche in adempimento della normativa in materia di tutela della sicurezza e salute nei luoghi di lavoro approvato con D.Lgs. 9 aprile 2008 n. 81.

Storo, settembre 2023







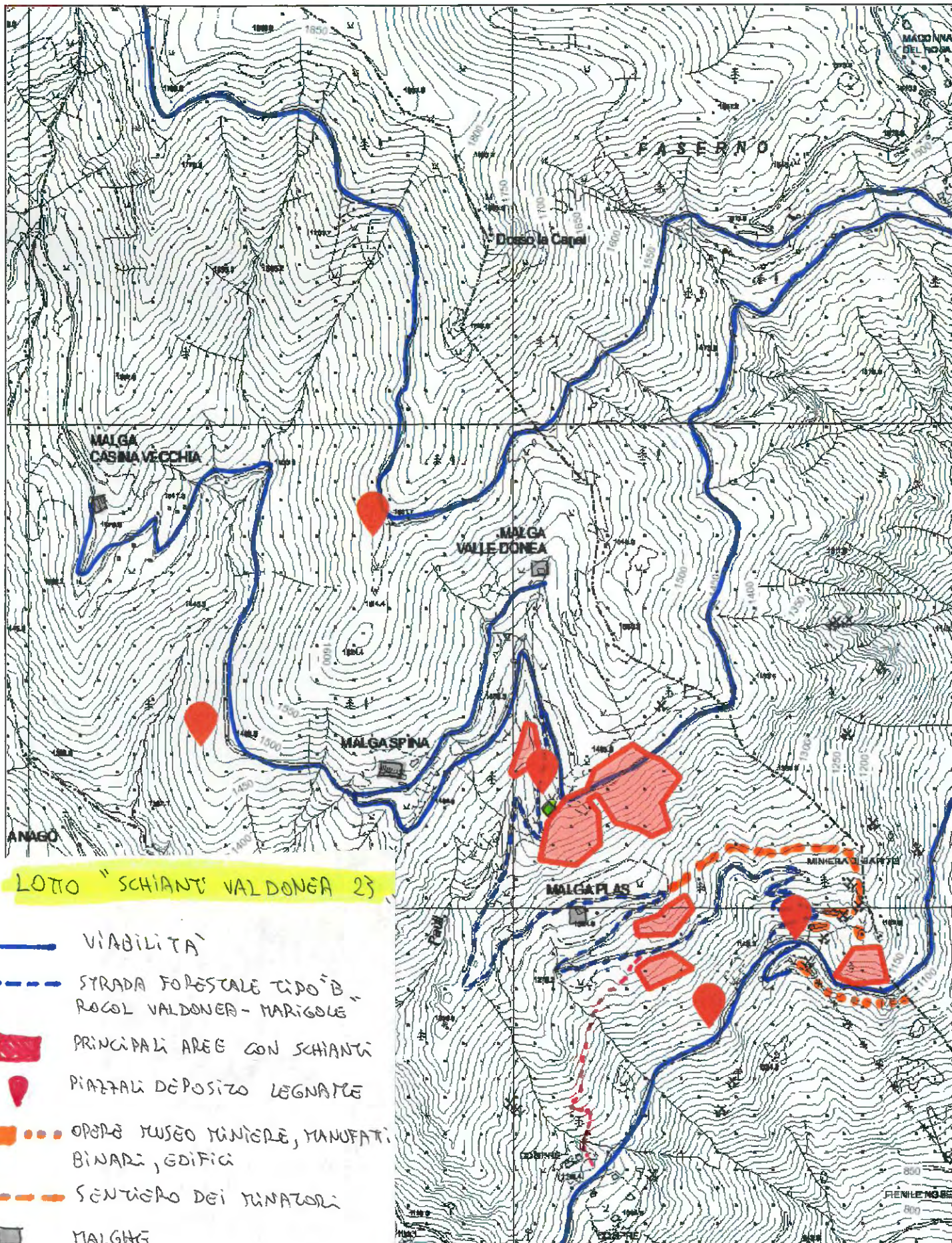



Il custode forestale
Alan Pellizzari

Alan Pellizzari



LOTTO "SCHIANI" VALDONEA 23

-  VIABILITA'
-  STRADA FORESTALE TIPO "B" RUCOL VALDONEA - MARIGOLE
-  PRINCIPALI AREE CON SCHIANI
-  PIAZZALI DEPOSITO LEGNAME
-  OPERE MUSEO MINIERE, MANUFATTI, BINARI, EDIFICI
-  SENTIERO DEI TUNAZORI
-  MALGHE
-  SENTIERO DOPPIA - BUSE
-  SPAZIO AQUEDOTTO



SCALA 1:10000

23/09/2023 08:59