Mod.H4a – SCHEDA TECNICA DI SINTESI UTILIZZAZIONI A CARICO DELLA RIPRESA VOLUMETRICA (FUSTAIA)

PROPRIETÀ	**COMUNE DI BRESIMO**			**LOTTO**	4	**ANNO**	2023	**NOME LOTTO**	
COD.PIANO	332	**PIANO**	COMUNE BRESIMO				**IN CONTO RIPRESA ANNO**		2023

SPECIE		Abete rosso		Abete bianco		Larice		Pino silvestre		Pino cembro		Faggio		Pino nero		Altre latifoglie		TOTALI	
Particella	Compresa	n.piante	volume mc.	n.piante	volume mc.	n.piante	volume mc.	n.piante	volume mc.	n.piante	volume mc.	n.piante	volume mc.	n.piante	volume mc.	n.piante	volume mc.	n.piante	volume mc.
19	B	86	90,07	-	-	-	-	-	-	-	-	-	-	-	-	-	-	86	90,07
20	B	693	751,22	-	-	28	27,28	-	-	-	-	-	-	-	-	-	-	721	778,5
TOTALE		**779**	**841,29**	**-**	**-**	**28**	**27,28**	**-**	**-**	**-**	**-**	**-**	**-**	**-**	**-**	**-**	**-**	**807**	**869**

PROPRIETÀ	COMUNE DI BRESIMO			**LOTTO**	4	**ANNO**	2023	**NOME LOTTO**	
COD.PIANO	332	**PIANO**	COMUNE BRESIMO				**IN CONTO RIPRESA ANNO**		2023

SPECIE		Abete rosso	Abete bianco	Larice	Pino silvestre	Pino cembro	Faggio	Pino nero	Altre latifoglie	TOTALI
Particella	Compresa	Vol. Presunto	Vol. Presunto	Vol. Presunto	Vol. Presunto	Vol. Presunto	Vol. Presunto	Vol. Presunto	Vol. Presunto	Vol. Presunto
19	B	-	-	-	-	-	-	-	-	0
20	B	-	-	-	-	-	-	-	-	0
TOTALE										

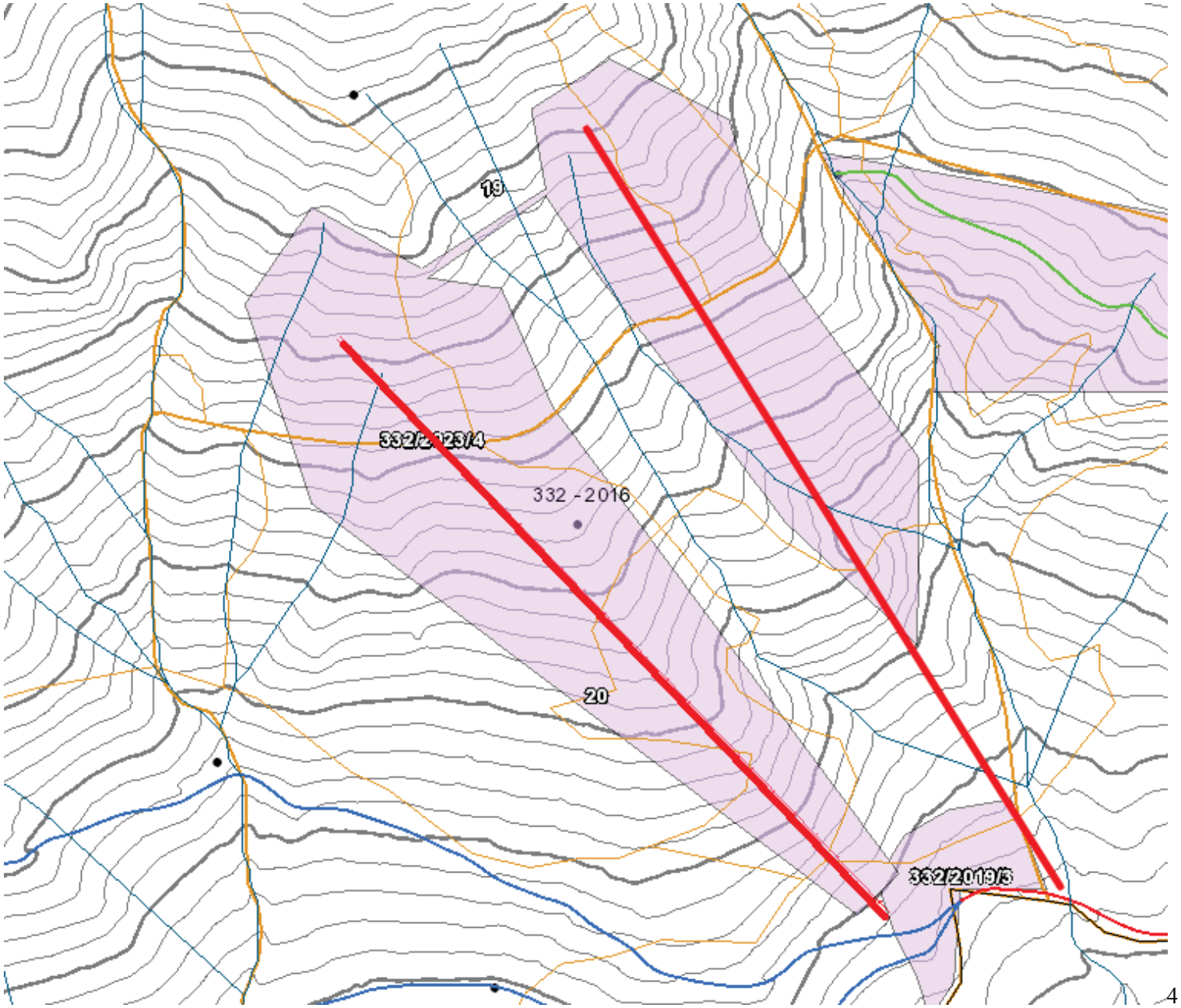
19
332/2012314
332 - 2016
20
332/2019/3