

<b>MODELLO E1 - SPAZIO RISERVATO ALL'UFFICIO DISTRETTUALE FORESTALE</b>	
Piano forestale aziendale di.....	Comunicazione
Inventario boschi privati catasto di.....	n.....anno.....

Prot. 1807

Alla PROVINCIA AUTONOMA DI TRENTO

Ufficio Distrettuale forestale di Borgo Valsugana  
 Servizio Foreste e fauna  
 serv.foreste@pec.provincia.tn.it

**COMUNICAZIONE PREVENTIVA DI TAGLIO FORZOSO**  
 (14 aprile 2011, n.8-66/Leg, art.20, c.1, lett.a)

Il sottoscritto

cognome MONTIBELLER nome MIRKO

nato a BORGIO VALSUGANA (TN) il 14/01/1980

residente a RONCEGNO TERME indirizzo VIA HUELLER n. civico 5/A

cap 38050 codice fiscale MNTMRK80A14B006S

indirizzo di posta elettronica: sindaco@comune.roncegnoterme.tn.it

tel. 348/5251151



**COMUNICA**

- che intende procedere all'utilizzazione forzosa con carattere d'urgenza delle piante danneggiate dall'evento di data 29/10/2018, dovuto a vento, verificatosi in località Bosco Roa sulla proprietà:

soggetta a pianificazione forestale aziendale, piano di Assestamento dei beni silvo pastorali del Comune di Roncegno Terme;

situata in C.C.....pp.ff.....

- che l'intervento interessa un quantitativo stimato in 3200 metri cubi tariffari;
- che l'esbosco verrà effettuato mediante trattore con verricello e gru a cavo;

dichiara inoltre

- che entro trenta giorni dalla conclusione delle utilizzazioni darà comunicazione della effettiva quantità di piante prelevate.

Luogo e data

Roncegno Terme, li 12/02/2019



IL RICHIEDENTE

## INFORMATIVA DEL SERVIZIO FORESTE E FAUNA PER IL CITTADINO EX ARTT. 13 E 14 DEL REGOLAMENTO UE n. 679 del 2016

Il Regolamento Europeo UE/2016/679 (di seguito il "Regolamento") relativo alla protezione delle persone fisiche con riguardo al trattamento dei dati personali dispone che tale trattamento sia improntato al rispetto della citata normativa e, in particolare, ai principi di correttezza, liceità e trasparenza, di limitazione della conservazione, nonché di minimizzazione dei dati in conformità agli artt. 5 e 25 del Regolamento.

In osservanza del principio di trasparenza previsto dall'art. 5 del Regolamento, la Provincia autonoma di Trento Lc fornisce le informazioni richieste dall'articolo 13 e 14.

### 1. FINALITA' DEL TRATTAMENTO

Il trattamento dei dati ha le finalità (scopo per il quale i dati sono trattati) e la base giuridica di seguito indicate:

-esecuzione di compiti di interesse pubblico o connessi all'esercizio di pubblici poteri di cui è investito il Titolare (art. 6, par.1, lett. e) del Regolamento) e in particolare per gestire l'approvazione dei piani di gestione forestale aziendale e dei progetti di taglio (art.57 e art. 98 della L.p.11/2007);

Il conferimento dei dati personali è obbligatorio per le finalità di cui sopra e per tutte quelle ausiliarie e connesse, quali ad esempio attività di controllo e consultive. Il rifiuto al conferimento dei dati comporterà l'impossibilità di corrispondere alla richiesta connessa alla specifica finalità.

### 2. TITOLARE DEL TRATTAMENTO

Titolare del trattamento dei dati personali è la Provincia autonoma di Trento (di seguito, il "Titolare"), nella persona del legale rappresentante (Presidente della Giunta Provinciale in carica), Piazza Dante n. 15, 38122 - Trento, tel. 0461.494697, fax 0461.494603 e-mail [direzione generale@provincia.tn.it](mailto:direzione generale@provincia.tn.it), pec [segret.generale@pec.provincia.tn.it](mailto:segret.generale@pec.provincia.tn.it).

### 3. PREPOSTO AL TRATTAMENTO

I dati saranno trattati, per le finalità indicate al punto 3, dal Preposto al trattamento appositamente nominato, che è il Dirigente *pro tempore* del Servizio Foreste e fauna i cui dati di contatto sono: Trento, Via Trener n. 3, tel. 0461/495943, fax 0461/495957, e-mail [serv.foreste@provincia.tn.it](mailto:serv.foreste@provincia.tn.it), nonché da addetti al trattamento dei dati, dipendenti del Servizio, di cui il preposto si avvale, specificamente autorizzati ed istruiti.

Il Preposto è anche il soggetto presso il quale è possibile far valere i diritti previsti dagli articoli art. 15 - 22 del Regolamento, di seguito descritti.

### 4. DIRITTI DELL'INTERESSATO

In base alla normativa vigente l'interessato potrà esercitare, nei confronti del Titolare ed in ogni momento, i seguenti diritti:

- chiedere l'accesso ai suoi dati personali e ottenere copia degli stessi (art. 15);
- qualora li ritenga inesatti o incompleti, richiederne, rispettivamente, la rettifica o l'integrazione (art. 16);
- se ricorrono i presupposti normativi, opporsi al trattamento dei suoi dati (art. 21), richiederne la cancellazione (art. 17), o esercitare il diritto di limitazione (art. 18);
- in ogni momento, inoltre, l'interessato ha diritto di proporre reclamo all'Autorità di controllo.

Inoltre ai sensi dell'art. 19, nei limiti in cui ciò non si riveli impossibile o implichi uno sforzo sproporzionato, il Titolare comunicherà a ciascuno degli eventuali destinatari cui sono stati trasmessi i dati personali le rettifiche, o cancellazioni, o limitazioni del trattamento effettuate. Qualora l'interessato lo richieda il Titolare gli comunicherà tali destinatari.

### 5. RESPONSABILI DEL TRATTAMENTO

Per le finalità di cui al punto 3, i dati potranno essere trattati da soggetti che svolgono attività strumentali per il Titolare, che prestano adeguate garanzie circa la protezione dei dati personali, nominati Responsabili del trattamento ex art. 28 del Regolamento. L'elenco aggiornato dei Responsabili è consultabile presso i gli uffici del Servizio Foreste e fauna siti a Trento, via Trener n. 3.

### 6. RESPONSABILE DELLA PROTEZIONE DATI

I dati di contatto del Responsabile della protezione dei dati (RPD), cui è possibile rivolgersi per tutte le questioni relative al trattamento dei propri dati personali, sono: Via Giusti n. 40, 38122 - Trento, fax 0461.499277, e-mail [idsprivacy@provincia.tn.it](mailto:idsprivacy@provincia.tn.it) (indicare, nell'oggetto: "Richiesta intervento RPD ex art. 38 Reg. UE").

### 7. MODALITA' DEL TRATTAMENTO

Il trattamento sarà effettuato con modalità cartacee e con strumenti automatizzati (informatici ed elettronici) in modo da garantire la riservatezza, l'integrità e la disponibilità. Sempre per le finalità indicate, i dati potranno essere trattati da soggetti che svolgono attività strumentali per il Titolare, che prestano adeguate garanzie circa la protezione dei dati personali e nominati Responsabili del trattamento ex art. 28 del Regolamento.

E' esclusa l'esistenza di un processo decisionale automatizzato, compresa la profilazione.

### 8. COMUNICAZIONE E DIFFUSIONE DEI DATI (CATEGORIE DI DESTINATARI)

I dati personali raccolti non sono oggetto di comunicazione o diffusione.

I dati raccolti non saranno comunicati e non saranno trasferiti fuori dall'Unione Europea.

### 9. PERIODO DI CONSERVAZIONE DEI DATI

In osservanza del principio di limitazione della conservazione, il periodo di conservazione dei dati personali avrà durata limitata al raggiungimento delle finalità per cui i dati sono stati raccolti, nel rispetto di quanto previsto dalla normativa vigente e dal massimario di scarto della Provincia autonoma di Trento.



Dichiaro di aver ricevuto e preso visione della presente informativa

*[Handwritten signature]*

**ALLEGATO 2**

**PROVINCIA AUTONOMA DI TRENTO  
UFFICIO DISTRETTUALE FORESTALE DI BORGO VALSUGANA  
STAZIONE FORESTALE DI BORGO VALSUGANA**

**ALLEGATO TECNICO A COMUNICAZIONE DI TAGLIO FORZOSO - SCHIANTI 2018  
DPP 14 aprile 2011, n.8-66/Leg. art. 20**

Proprietà/ Comune catastale	Comune di Roncegno Terme		Cod. proprietà assestata/ Cod. inventario	49
Uso	<input checked="" type="checkbox"/> Commercio	<input type="checkbox"/> Interno	Anno lotto funzionale	2019
N. lotto funzionale	4	Denominazione Lotto	Lotto Bosco Roa	
Superficie tagliata (ha)	14 inoltre sulle rimanenti superfici delle particelle interessate sono presenti schianti sparsi, recuperabili nel corso delle utilizzazioni		% di danno (a raso =100%)	70%
Distribuzione del danno sull'area		<input type="checkbox"/> omogeneo <input type="checkbox"/> a macchie <input checked="" type="checkbox"/> misto		
Rinnovazione naturale		<input type="checkbox"/> assente <input type="checkbox"/> diffusa rada <input type="checkbox"/> diffusa densa <input checked="" type="checkbox"/> localizzata densa		
Tipo di danno prevalente		<input type="checkbox"/> sradicate <input type="checkbox"/> sovrapposte <input type="checkbox"/> troncate <input checked="" type="checkbox"/> misto		
Direzione prevalente di caduta		<input checked="" type="checkbox"/> direzione prevalente <input type="checkbox"/> direzioni varie		
Modalità di esbosco prevista		Gru a cavo e trattore con verricello		

*Quantificazione in volume tariffario presunto delle piante danneggiate. Il valore definitivo per lo scarico della ripresa sarà confermato successivamente, previa elaborazione*

Particella forestale	Volume mc tar	Picea mc tar	Abete mc tar	Larice mc tar	P.silv. mc tar	P.nero mc tar	Cembro mc tar	Faggio mc tar	Al.lat mc tar
30	200	170	30						
33	140	70	70						
34	1970	1300	600	70					
40	290	180	80	30					
41	600	400	200						
<b>totale</b>	<b>3200</b>	<b>2120</b>	<b>980</b>	<b>100</b>					

**Descrizione limiti esterni**

I limiti esterni dell'area sono contrassegnati come segue sul terreno: superficie esterna particell

**Prescrizioni generali**

- All'interno dell'area indicata dovranno essere rispettate tutte le piante non danneggiate, non costituenti pericolo, salvo siano state contrassegnate e dunque autorizzate al taglio per motivi tecnici;
- Dovrà essere posta massima cura al rispetto della rinnovazione naturale, al suolo e alle infrastrutture presenti; Dovranno essere contenuti solchi o compattamenti del suolo;
- Non è consentito l'avvallamento libero di materiale legnoso lungo pendici, canali e torrenti sottoposti a interventi di sistemazione montana;
- Devono essere lasciati liberi da piante intere, tronchi e ramaglia tutti gli impluvi, i sentieri, le strade, le piste di esbosco; il rilascio in bosco della ramaglia non deve pregiudicare la rinnovazione naturale presente.

Il tecnico rilevatore  
Cazzanelli Lucio

VISTO  
Ufficio distrettuale di

Allegato cartografico 1:10.000 (sfondo CTP)

Data e Firma



*Cazzanelli Lucio*

Data Timbro e Firma

# LOTTO BOSCO ROA

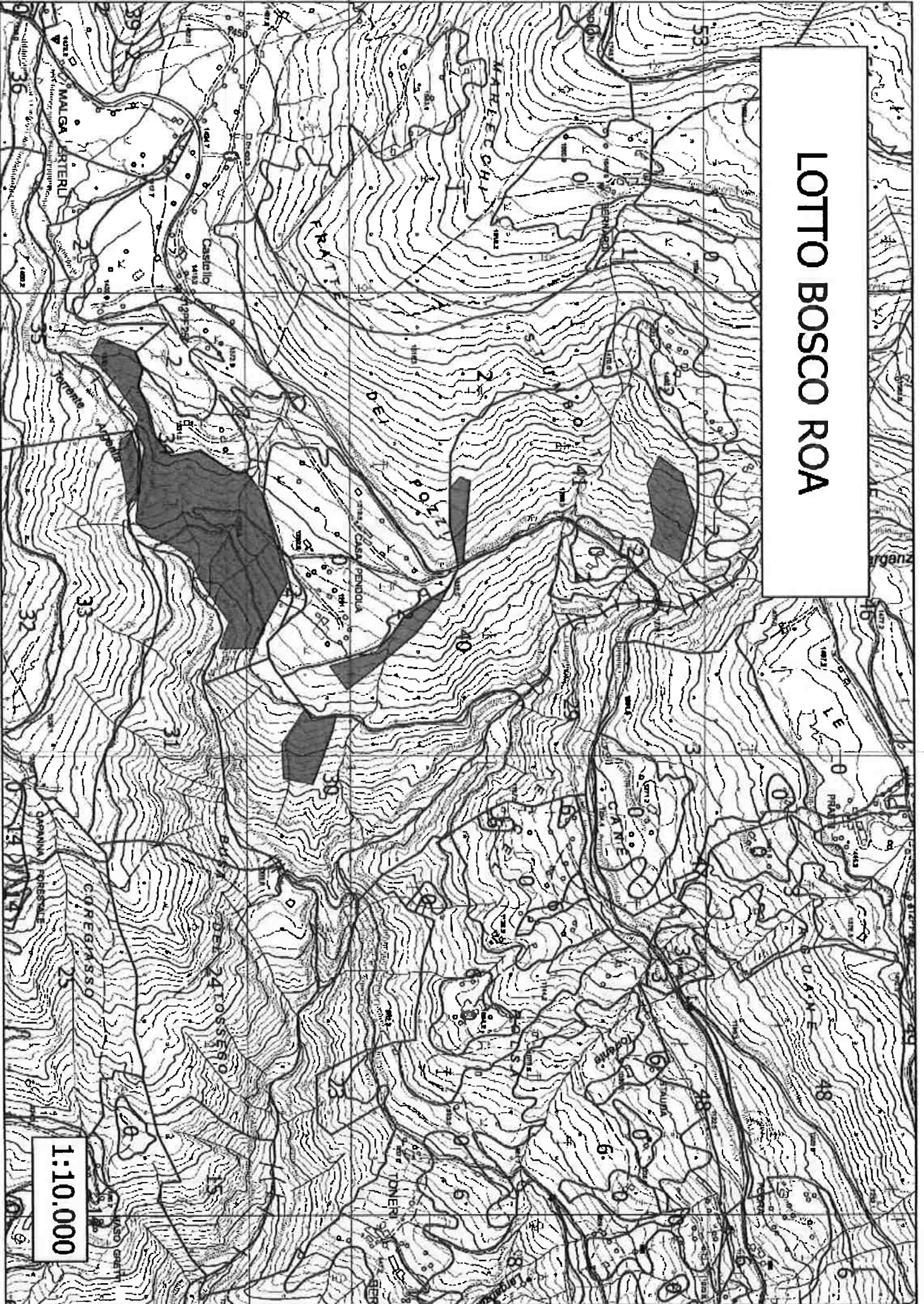

1:10.000